



Communiqué de presse / Rambouillet, le 5 mai 2009

EBP enrichit la version PRO de sa ligne Open Line™ avec de nouvelles fonctionnalités avancées

3 mois après le lancement de la version PRO de sa ligne Open Line™, l'éditeur propose des spécificités pour les PME toujours plus exigeantes : gestion des nomenclatures, des relances clients, publipostages...

EBP, éditeur majeur de logiciels de gestion, annonce l'intégration de 5 nouvelles fonctionnalités majeures pour ses logiciels Open Line™ PRO. Des mises à jour majeures viendront désormais enrichir tous les trimestres la version PRO de sa ligne Open Line, commercialisée de façon exclusive par ses revendeurs.

De nouvelles fonctions clés pour aller encore plus loin dans la gestion en entreprise ...

Les nomenclatures

L'élaboration d'un produit comporte différents paramètres qu'il convient d'avoir bien analysés avant la mise en fabrication du produit : nombre de pièces le constituant, variété de ses modèles, besoins spécifiques d'un client... Autant de paramètres qui compliquent l'élaboration et la gestion des nomenclatures, pourtant étapes primordiales pour éviter des erreurs de montage ou des livraisons erronées.

- Aujourd'hui, EBP Compta & Gestion Commerciale Open Line™ PRO offre la possibilité de gérer des nomenclatures de type fabrication et de type commercial, avec une gestion à plusieurs niveaux (un composé final peut lui-même être composant d'une autre nomenclature).

Le tableau de gestion des relances

Un des intérêts majeurs d'un PGI comme Open Line™ est de pouvoir gérer les délais de paiement et les procédures de recouvrement de créances.

Ce sont les retards de paiement et les impayés qui mettent souvent la trésorerie des entreprises en difficulté.

- Avec Open Line™, toutes les entreprises, quel que soit leur secteur d'activité, peuvent suivre les règlements et relancer leurs clients en disposant d'un historique structuré des actions menées et à venir.

Véritable tableau de bord, le tableau de gestion centralise les informations concernant les relances clients. Par exemple, la modification d'une date d'échéance peut être modifiée depuis le tableau de gestion des relances, avec un impact direct dans le document de vente concerné.

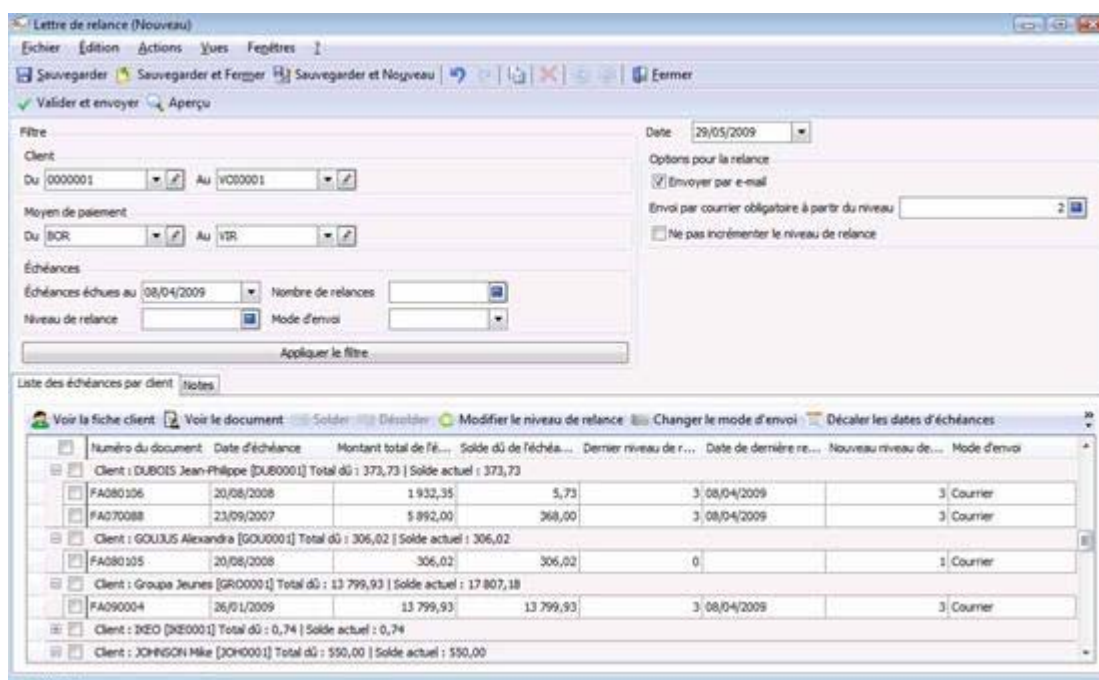

Le tableau de gestion des relances clients dans EBP Compta & Gestion Commerciale Open Line PRO

Le rapprochement bancaire automatique

Grâce à l'import d'un relevé bancaire au format .afb, les lignes d'écritures peuvent être pointées avec les lignes de relevé de façon automatique ou manuelle. Dans le rapprochement automatique d'un compte, toutes les lignes de relevés attachées à la banque du même compte s'afficheront.

L'ajout, la modification et la suppression de lignes seront possibles après l'importation du relevé.

Autres fonctions intégrées aux logiciels Open Line™ PRO d'EBP:

Le publipostage

Des critères de présélections sont proposés pour choisir les destinataires à prendre en compte (clients par CA, clients par date de devis ou facture, tous les clients/prospects...°). La sélection pourra être ensuite affinée suivant divers critères (alphabétique, code postal, ...)

Les écritures de régularisation

L'utilisateur a la possibilité de constituer ses écritures de régularisations. Certains produits ou certaines charges peuvent être comptabilisés sur une période différente de la période comptable à laquelle ils doivent obligatoirement être rattachés.

A propos d'EBP

Editeur majeur de logiciels de gestion, EBP encourage les créateurs et les entrepreneurs à s'informatiser pour piloter leur activité commerciale, tout en se consacrant à leur cœur de métier. Depuis 1984, EBP s'est affirmé comme un éditeur de logiciels de gestion incontournable, grâce à une offre complète (business plan, comptabilité, gestion, paye), simple d'utilisation, constamment mise au fait des évolutions légales et accompagnée de services de haute qualité. Aujourd'hui, le groupe EBP réalise un chiffre d'affaires de 28 M€ et compte 320 collaborateurs basés au siège, à Rambouillet (78), en régions, ainsi que dans ses filiales européennes, en Espagne et en Belgique. Espace Presse EBP : <http://www.ebp.com/fr/societe/presse.aspx>